

CONTRATAÇÃO SERVIÇOS DE MARCENARIA PARA CONFECÇÃO DE MOBILIÁRIOS TÉCNICO PARA FÁBRICA DE CULTURA DE IGUAPE.

1. OBJETO

Prestação de serviços de Marcenaria para confecção de mobiliário técnico para a Fábrica de Cultura de Iguape.

2. DETALHAMENTO DO OBJETO

Confecção de móveis planejados conforme descrição dos itens abaixo e desenho projetado com descrição do material e medidas.

Itens:

1 mesa de som para estúdio de gravação, conforme projeto

1 parede Chroma key para sala de vídeo, conforme projeto.

Desenhos projetados e detalhamento nos arquivos anexos renomeados como: Arquivo Mesa de Som – Iguape (Anexo 01) e Arquivo Parede Chroma key - Iguape. (Anexo 02)

3. JUSTIFICATIVA

Necessidade de execução de mobiliário técnico para equipar o estúdio de gravação de Iguape e a sala de vídeo, com o objetivo de assegurar o pleno funcionamento das atividades previstas para esses espaços.

4. LOCAL DE EXECUÇÃO DOS SERVIÇOS

- Fábrica de Cultura Iguape | Unidade Cadeia– R. XV de Novembro, 522 - Centro Histórico de São Paulo, Iguape - SP, 11920-000

5. PRAZO DE EXECUÇÃO DO SERVIÇO

O prazo de execução dos serviços é de 45 (quarenta e cinco) dias corridos, contados a partir do envio da ordem de serviço.

6. OBRIGAÇÕES DAS PARTES

Da contratante:

Disponibilizar todas as informações necessárias para a confecção dos itens e prestação de serviço de instalação e montagem.

Disponibilizar espaço para a montagem e adequação dos móveis

Da contratada:

Seguir as especificações detalhadas no termo de referência e eventuais orientações a partir da visita técnica.

Fornecer os móveis limpos, terminados e em pelo estado de uso.

Cumprir o prazo de entrega.

Informar e solicitar aprovação caso haja alguma alteração de projeto e/ou material solicitado.

7. CONDIÇÃO DE PAGAMENTO

Pagamento em até 15 dias, após a emissão da nota fiscal.

8. PRAZO DE GARANTIA

A garantia dos serviços deverá se estender por um período de 01 (hum) ano.

9. CRITÉRIO DE JULGAMENTO

Menor valor global

10. HABILITAÇÃO DO FORNECEDOR

O fornecedor será habilitado desde que cumpra os seguintes requisitos:

- Apresentar compatibilidade do objeto social da empresa com o serviço solicitado neste Termo de Referência;

11. APRESENTAÇÃO DA PROPOSTA

A Empresa deverá apresentar proposta contendo Razão Social, CNPJ, Endereço, Telefone, Contato, Descrição Detalhada dos itens solicitados neste termo, preço total, Endereço Eletrônico, local de entrega, formas e prazos de pagamento, prazo de entrega e prazo de garantia.

12. DOCUMENTAÇÃO

A contratada, para fins de formalização do Contrato, deverá apresentar os seguintes documentos:

- Inscrição do CNPJ;
- Contrato Social;
- Cópia do RG e CPF dos responsáveis legais da empresa;
- Inscrição estadual e/ou municipal;
- Comprovante de endereço;
- Registro comercial, no caso de empresa individual;
- Ato constitutivo e alterações subsequentes, devidamente registrados, em se tratando de sociedade comercial/empresarial, e, no caso de sociedade por ações, acompanhado de documentos de eleição de seus administradores;
- Inscrição do ato constitutivo no Registro Civil das Pessoas Jurídicas, no caso de sociedade civil/simplex, acompanhada da prova de diretoria em exercício.

São Paulo, 12 de setembro de 2025.

Ronaldo Penteado

Gerente Executivo Administrativo de Fábricas de Cultura

CHROMA KEY COM CICLORAMA (FUNDO INFINITO)

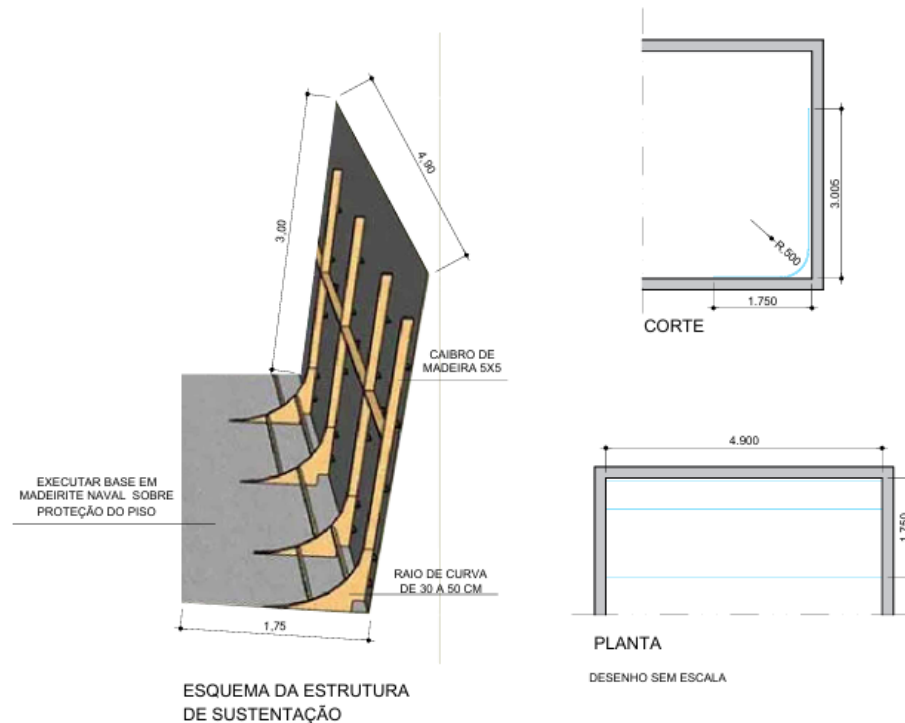

ESQUEMA DA ESTRUTURA DE SUSTENTAÇÃO

CORTE

PLANTA

DESENHO SEM ESCALA

OBS.: A INSTALAÇÃO DESSA PAREDE DE CHROMA KEY DEVERÁ TER ESTRUTURA INDEPENDENTE PARA NÃO DANIFICAR O IMÓVEL QUE É TOMBADO

CHROMA KEY COM CICLORAMA (FUNDO INFINITO)

□□Especificações do espaço

Ambiente: Interno

Dimensões da área: 4,90m (largura) x 3m (altura)

Profundidade do chão útil: 1,2m para área útil de gravação , área total 1,75m

Aplicação: Parede + curva + chão (fundo infinito)

□□MÉTODO CONSTRUTIVO

1. Estrutura base (parede + curva do ciclorama + chão)

□□Materiais:

TODA MADEIRA DEVE SER TRATADA COM POLIESTER

Painéis madeirite naval 10mm (para parede e chão)

Chapa flexível de triplex naval curvável (para fazer a curva do fundo infinito)

Estrutura de apoio com:

Caibros de madeira 5x5 cm (ou metalon 20x20 mm)

Cantoneiras e parafusos

Espuma sob o piso ou outro material que possa proteger o piso de madeira

Etapas:

Monte a parede com MDF ou compensado sobre uma estrutura de madeira/metalon.

Construa a curva (fundo infinito) usando MDF flexível:

Raio da curva: 30 a 50 cm

Use suporte interno de madeira curvada ou serralheria

Fixe o piso com o mesmo material da parede (MDF ou compensado) e alinhe à curva.

Feche juntas e imperfeições com massa corrida acrílica

Lixe tudo até obter uma superfície lisa e contínua entre chão-curva-parede

2. Acabamento e pintura chroma key

Tinta verde chroma key fosca profissional sobre selador acrílico