

**CONTRATAÇÃO SERVIÇOS DE MARCENARIA PARA CONFECÇÃO DE MOBILIÁRIOS TÉCNICO PARA FÁBRICA DE CULTURA DE IGUAPE.**

**1. OBJETO**

Prestação de serviços de Marcenaria para confecção de mobiliário técnico para a Fábrica de Cultura de Iguape.

**2. DETALHAMENTO DO OBJETO**

Confecção de móveis planejados conforme descrição dos itens abaixo e desenho projetado com descrição do material e medidas.

Itens:

1 mesa de som para estúdio de gravação, conforme projeto

1 parede Cromakey para sala de vídeo, conforme projeto.

Desenhos projetados e detalhamento nos arquivos anexos renomeados como: Arquivo Mesa de Som – Iguape (Anexo 01) e Arquivo Parede Cromakey - Iguape. (Anexo 02)

**3. JUSTIFICATIVA**

Necessidade de execução de mobiliário técnico para equipar o estúdio de gravação de Iguape e a sala de vídeo, com o objetivo de assegurar o pleno funcionamento das atividades previstas para esses espaços.

**4. LOCAL DE EXECUÇÃO DOS SERVIÇOS**

- Fábrica de Cultura Iguape – Rua Papa João XXIII, 88 – Iguape -SP

**5. PRAZO DE EXECUÇÃO DO SERVIÇO**

O prazo de execução dos serviços é de 45 (quarenta e cinco) dias corridos, contados a partir do envio da ordem de serviço.

## **6. OBRIGAÇÕES DAS PARTES**

### **Da contratante:**

Disponibilizar todas as informações necessárias para a confecção dos itens e prestação de serviço de instalação e montagem.

Disponibilizar espaço para a montagem e adequação dos móveis

### **Da contratada:**

Seguir as especificações detalhadas no termo de referência e eventuais orientações a partir da visita técnica.

Fornecer os móveis limpos, terminados e em pelo estado de uso.

Cumprir o prazo de entrega.

Informar e solicitar aprovação caso haja alguma alteração de projeto e/ou material solicitado.

## **7. CONDIÇÃO DE PAGAMENTO**

Pagamento em até 15 dias, após a emissão da nota fiscal.

## **8. PRAZO DE GARANTIA**

A garantia dos serviços deverá se estender por um período de 01 (hum) ano.

## **9. CRITÉRIO DE JULGAMENTO**

Menor valor global

## **10. HABILITAÇÃO DO FORNECEDOR**

O fornecedor será habilitado desde que cumpra os seguintes requisitos:

- Apresentar compatibilidade do objeto social da empresa com o serviço solicitado neste Termo de Referência;

## **11. APRESENTAÇÃO DA PROPOSTA**

A Empresa deverá apresentar proposta contendo Razão Social, CNPJ, Endereço, Telefone, Contato, Descrição Detalhada dos itens solicitados neste termo, preço total, Endereço Eletrônico, local de entrega, formas e prazos de pagamento, prazo de entrega e prazo de garantia.

## 12. DOCUMENTAÇÃO

A contratada, para fins de formalização do Contrato, deverá apresentar os seguintes documentos:

- Inscrição do CNPJ;
- Contrato Social;
- Cópia do RG e CPF dos responsáveis legais da empresa;
- Inscrição estadual e/ou municipal;
- Comprovante de endereço;
- Registro comercial, no caso de empresa individual;
- Ato constitutivo e alterações subsequentes, devidamente registrados, em se tratando de sociedade comercial/empresarial, e, no caso de sociedade por ações, acompanhado de documentos de eleição de seus administradores;
- Inscrição do ato constitutivo no Registro Civil das Pessoas Jurídicas, no caso de sociedade civil/simplex, acompanhada da prova de diretoria em exercício.

São Paulo, 12 de setembro de 2025.

Ronaldo Penteado

Gerente Executivo Administrativo de Fábricas de Cultura



CROMA KEY COM CICLORAMA (FUNDO INFINITO)

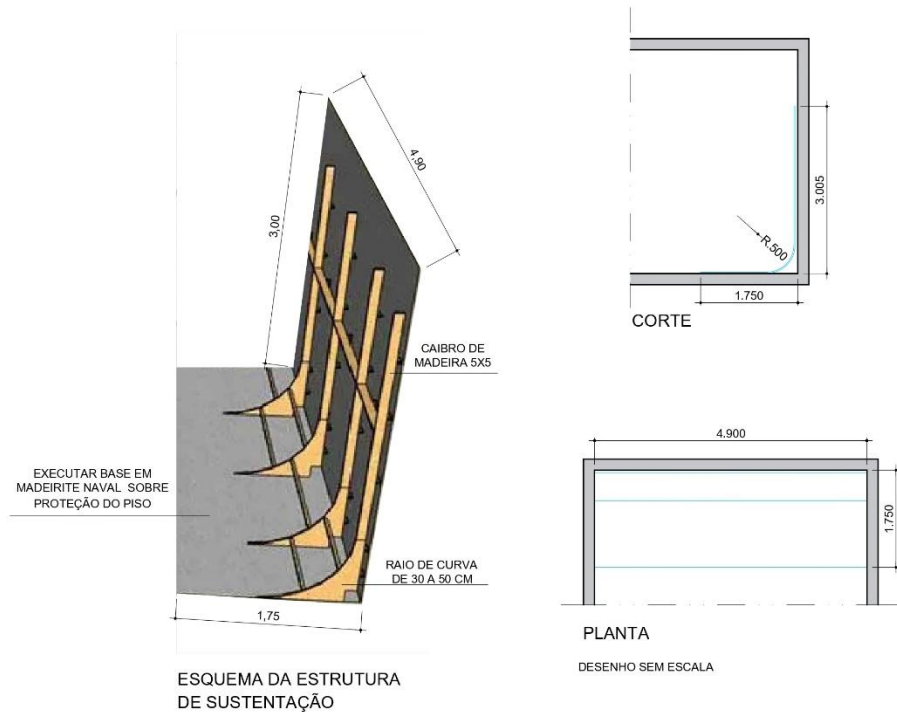

OBS.: A INSTALAÇÃO DESSA PAREDE DE CROMA KEY DEVERÁ TER ESTRUTURA INDEPENDENTE PARA NÃO DANIFICAR O IMÓVEL QUE É TOMBADO

CHROMA KEY COM CICLORAMA (FUNDO INFINITO)

▣ Especificações do espaço

Ambiente: Interno

Dimensões da área: 4,90m (largura) x 3m (altura)

Profundidade do chão útil: 1,2m para área útil de gravação, área total 1,75m

Aplicação: Parede + curva + chão (fundo infinito)

▣ MÉTODO CONSTRUTIVO

1. Estrutura base (parede + curva do ciclorama + chão)

▣ Materiais:

**TODA MADEIRA DEVE SER TRATADA COM POLISTEM**

Painéis madeirite naval 10mm (para parede e chão)

Chapa flexível de triplex naval curvável (para fazer a curva do fundo infinito)

Estrutura de apoio com:

Caibros de madeira 5x5 cm (ou metalon 20x20 mm)

Cantoneiras e parafusos

Espuma sob o piso ou outro material que possa proteger o piso de madeira

**Etapas:**

Monte a parede com MDF ou compensado sobre uma estrutura de madeira/metalon.

Construa a curva (fundo infinito) usando MDF flexível:

Raio da curva: 30 a 50 cm

Use suporte interno de madeira curvada ou serralheria

Fixe o piso com o mesmo material da parede (MDF ou compensado) e alinhe à curva.

Feche juntas e imperfeições com massa corrida acrílica

Lixe tudo até obter uma superfície lisa e contínua entre chão-curva-parede

**2. Acabamento e pintura chroma key**

Tinta verde chroma key fosca profissional sobre selador acrílico